Modellhochschule Ländlicher Raum

Demographie und strategische Antworten

Herbst-Fachtagung: **Lebendige Dörfer** – zukunftsfähiger Ländlicher Raum
Kloster Untermarchtal, 23. Oktober 2013

Themen

1.) Ausgangssituation und Rückblick: **Hochschule im Ländlichen Raum**

2.) Handlungsfelder und Maßnahmen: **Zukunftsstrategien einer Hochschule**

Professor Dr.-Ing. Thomas Spägele, Rektor

Thema 1
Ausgangssituation
und Rückblick

Hochschule im Ländlichen Raum

- Hochschullandschaft Baden-Württemberg
- Studienwahl in Deutschland
- Hochschule Ravensburg-Weingarten: „**rural base** – **global face**“

1.) Ausgangssituation und Rückblick

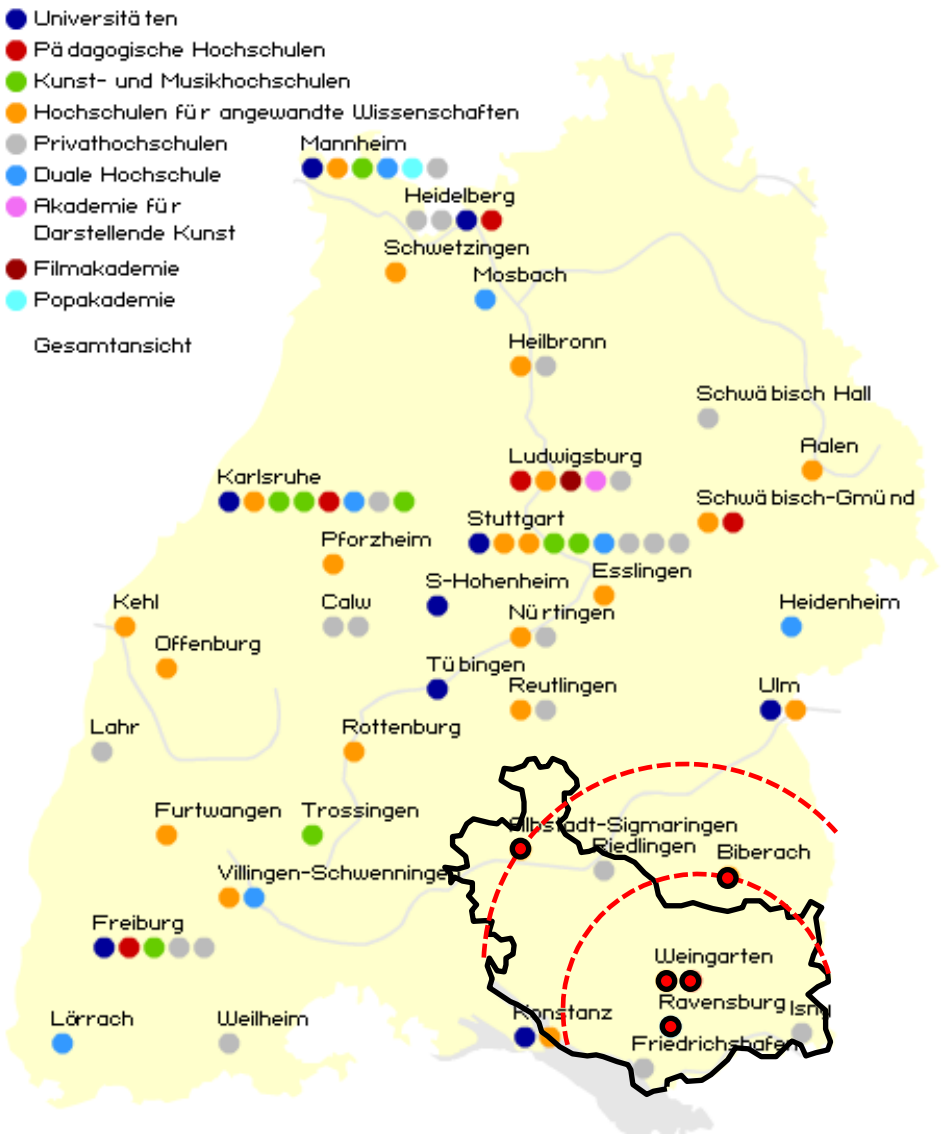

Hochschule Ravensburg-Weingarten

- **3.463** Studierende in **4** Fakultäten
  - **64 %** Region (RV, FN, BC, SIG)
  - **23 %** Deutschland (ohne Region)
  - **13 %** International
- **102** Professuren (4 Stiftungsprofessuren)
- **17** Bachelor-Studiengänge
- **11** Master-Studiengänge

Absolventenbefragung Jahrgang 2009

- 20.802 Absolventen, **18** Hochschulen
- Platz **1** – **Generelle Zufriedenheit**
- Platz **1** – **Betreuung Career-Service**

Hochschule Ravensburg-Weingarten
Technik | Wirtschaft | Sozialwesen

Entwicklung der Studienanfängerzahlen in BW (absolut)

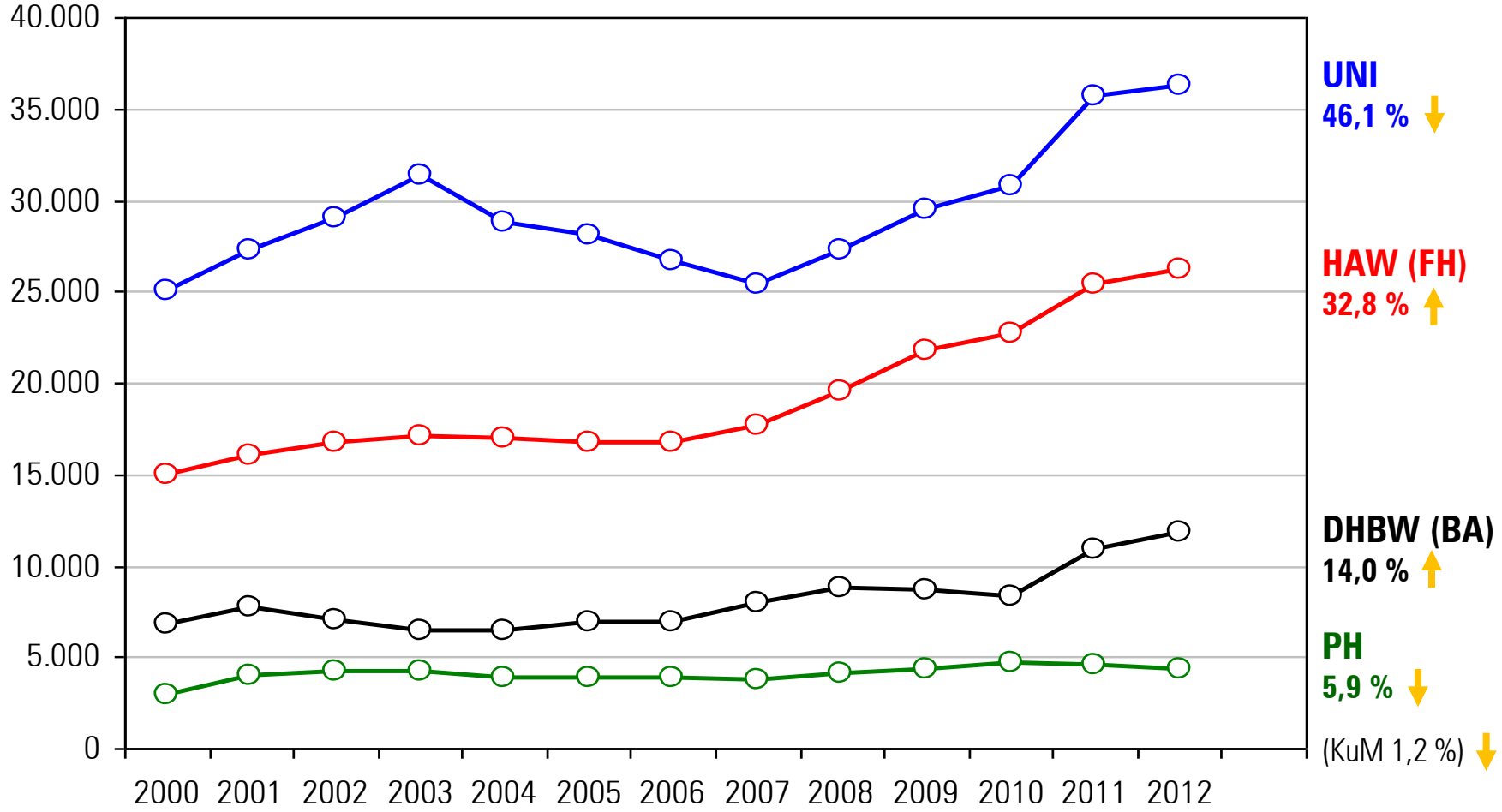

Quelle: http://www.statistik-portal.de/BildungKultur/Landesdaten/studAnfaengerg.asp (Sommersemester und darauffolgendes Wintersemester)

Hochschule Ravensburg-Weingarten
Technik | Wirtschaft | Sozialwesen

Entwicklung der Studienanfängerzahlen in BW (relativ in %)

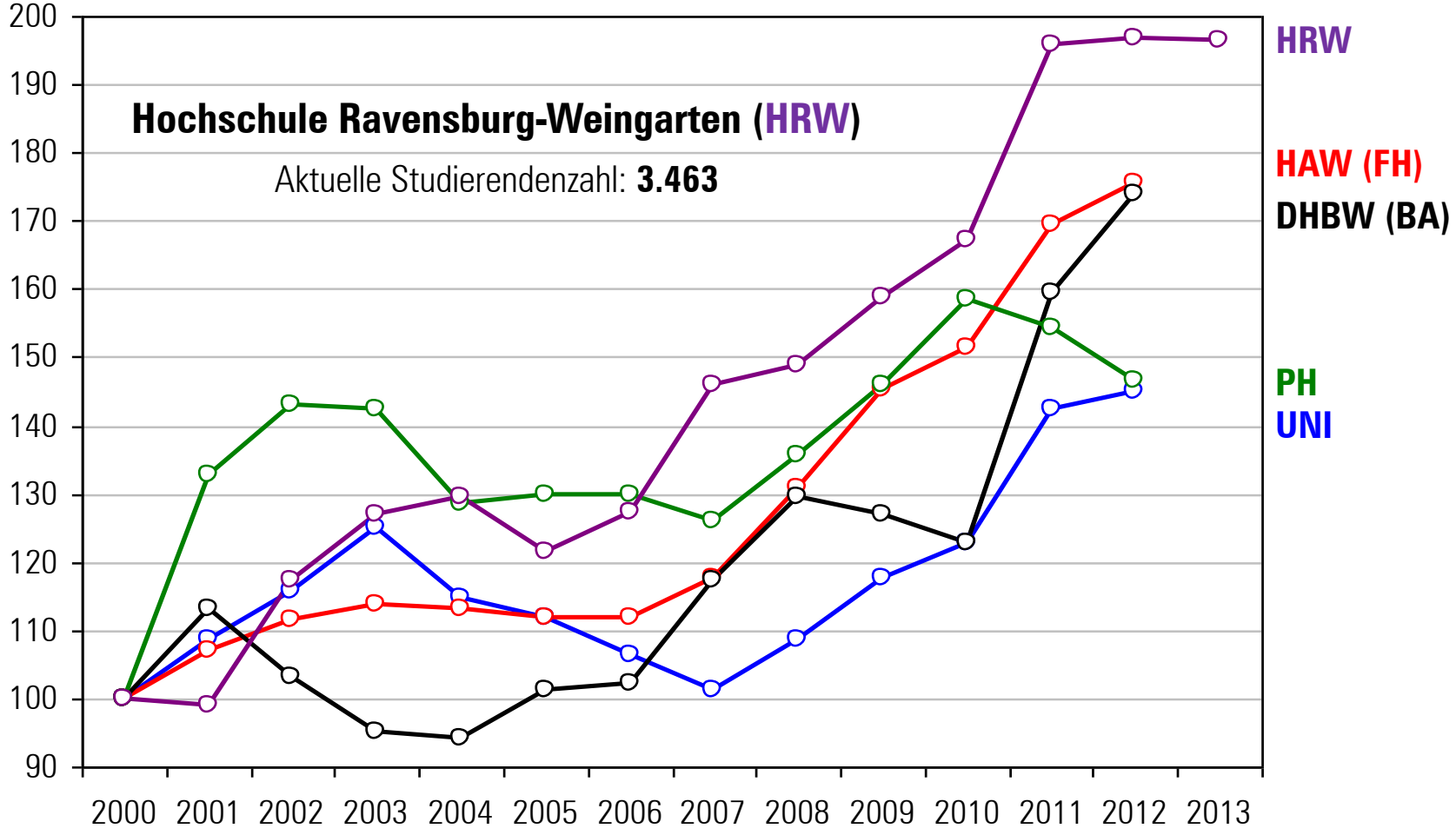

Quelle: http://www.statistik-portal.de/BildungKultur/Landesdaten/studAnfaengerg.asp (Sommersemester und darauffolgendes Wintersemester)

Hochschule Ravensburg-Weingarten
Technik | Wirtschaft | Sozialwesen

Studienwahl in Deutschland im WS 2010/11

Wirtschaftswissenschaften	151.460	
Maschinenbau	89.064	7,7 %
Informatik	60.636	5,2 %
Wirtschaftsingenieurwesen	59.953	
Elektrotechnik	52.203	4,5 %
Rechtswissenschaften	42.570	
Medizin (Allgemein-Medizin)	31.182	
Wirtschaftsinformatik	29.958	
Bauingenieurwesen	29.228	
Physik	27.678	2,4 %
Mathematik	27.358	
Chemie	21.081	
Germanistik/Deutsch	18.722	
Geschichte	17.348	
Politikwissenschaften	16.973	
= 59 % der **Studenten**	**675.414**	

Wirtschaftswissenschaften	139.704	
Germanistik/Deutsch	61.655	
Sozialwissenschaften	51.683	
Rechtswissenschaften	50.007	
Medizin (Allgemein-Medizin)	49.392	
Erziehungswissenschaften	42.532	
Psychologie	33.583	
Anglistik/Englisch	32.401	
Biologie	31.244	
Mathematik	27.438	2,6 %
Architektur	16.950	
Chemie	14.733	1,4 %
Geschichte	13.978	
Sprach-/Kulturwissenschaften	13.011	
Gesundheitswissenschaften	11.897	
= 56 % der **Studentinnen**	**590.208**	

Quelle: Institut der deutschen Wirtschaft Köln, 10.16, Die meistbelegten Studienfächer WS 2010, Hochschulen insgesamt

1.) Ausgangssituation und Rückblick

Herkunft der Studierenden

Hochschule Ravensburg-Weingarten

Herkunft der Studierenden	Prozent	Bemerkung
Region Bodensee-Oberschwaben	64 %	37 % RV, 17 % FN, 7 % BC
Deutschland außerhalb Region	23 %	meist Sozialwesen, BWL
Ausland	13 %	meist Technik

Kooperationsvertrag MoU, Gurukul, Surat, **Indien**

Incomings nach Nationalitäten (erste 3 Plätze)

Reguläre Studierende (degree-seeking students)

19 % Indien

15 % Türkei

7 % Bangladesch

(Pakistan, Nepal, Italien …)

Austauschstudierende (non-degree-seeking students)

38 % Thailand

23 % Polen

15 % Mexiko

(Ungarn, Spanien, USA …)

Hochschule Ravensburg-Weingarten
Technik | Wirtschaft | Sozialwesen

Verbleib der Studierenden nach dem Studium

Hochschule Ravensburg-Weingarten

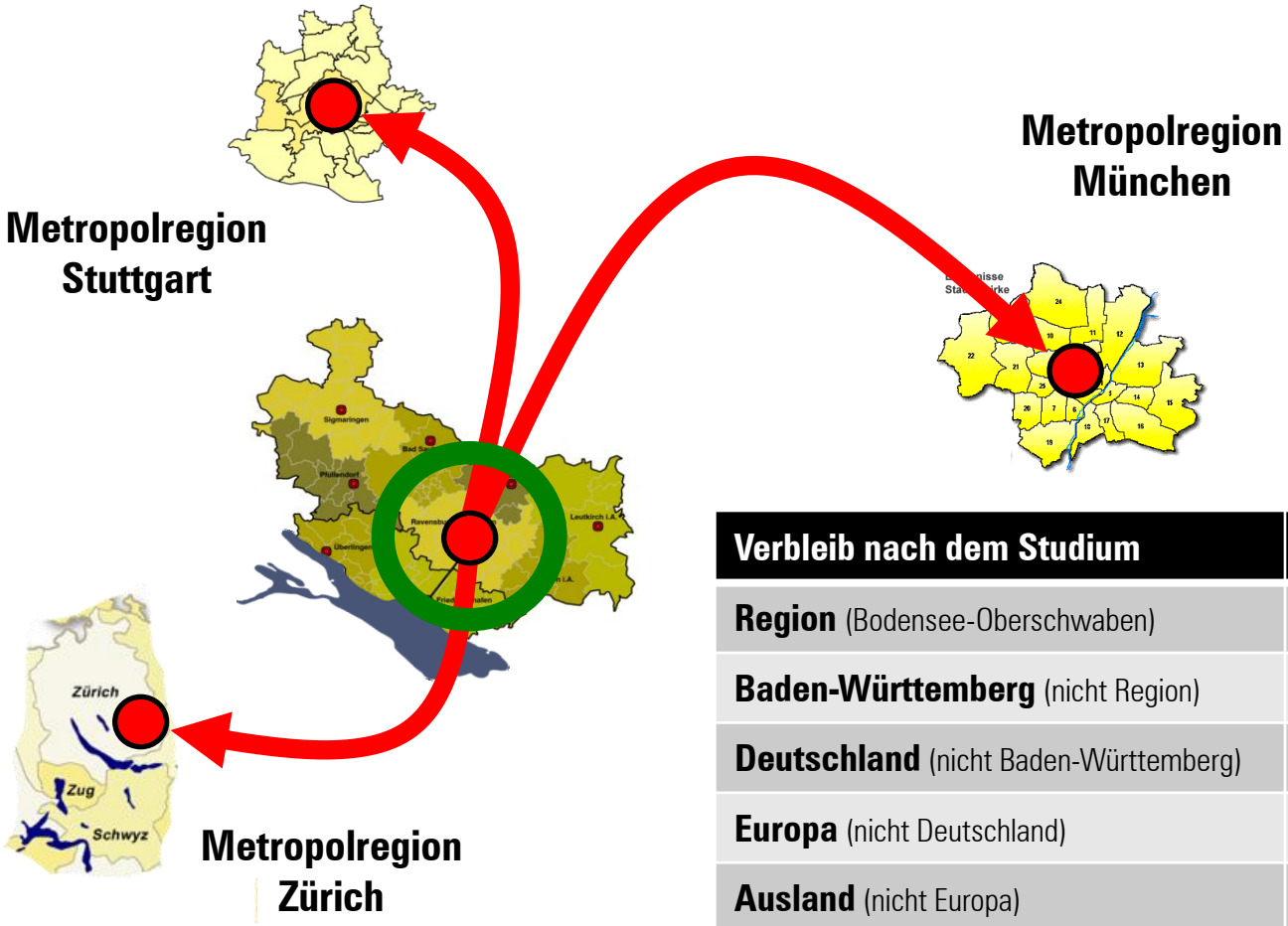

Verbleib nach dem Studium	Prozent	Bemerkung
Region (Bodensee-Oberschwaben)	58 %	-
Baden-Württemberg (nicht Region)	20 %	meist Stuttgart
Deutschland (nicht Baden-Württemberg)	13 %	meist München
Europa (nicht Deutschland)	7 %	meist Schweiz
Ausland (nicht Europa)	2 %	-

Thema 2
Handlungsfelder und Maßnahmen

Zukunftsstrategien einer Hochschule

- Neue Handlungsschwerpunkte 2014+
- Demographische Entwicklung in Baden-Württemberg bis 2030
- Prognose der Studierendenzahlen
- Zukunftsstrategie: Internationalisierung

Hochschule Ravensburg-Weingarten
Technik | Wirtschaft | Sozialwesen

Demographie: Bevölkerungsentwicklung

(2008 – 2030 in Prozent)

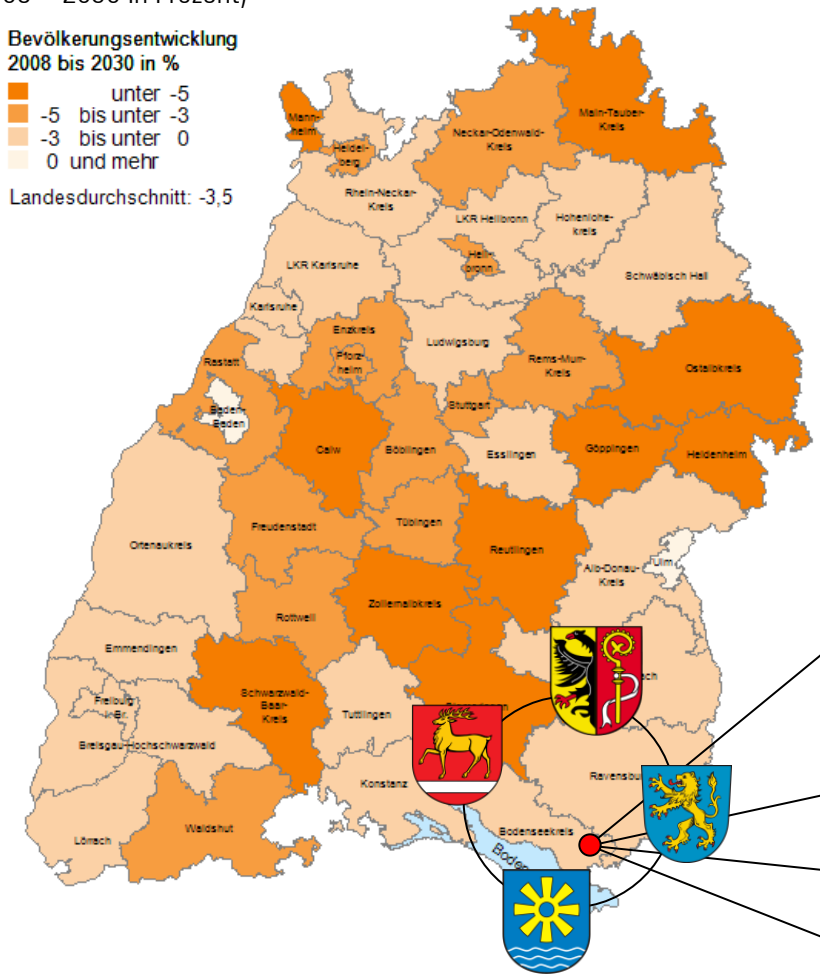

Landkreis	Prozent
Bodenseekreis	- 0,9 %
Biberach	- 1,9 %
Ravensburg	- 2,4 %
Sigmaringen	- 6,9 %
Landesdurchschnitt BaWü	- 3,5 %

Änderung Altersstruktur 2009 auf 2030 (%), Weingarten

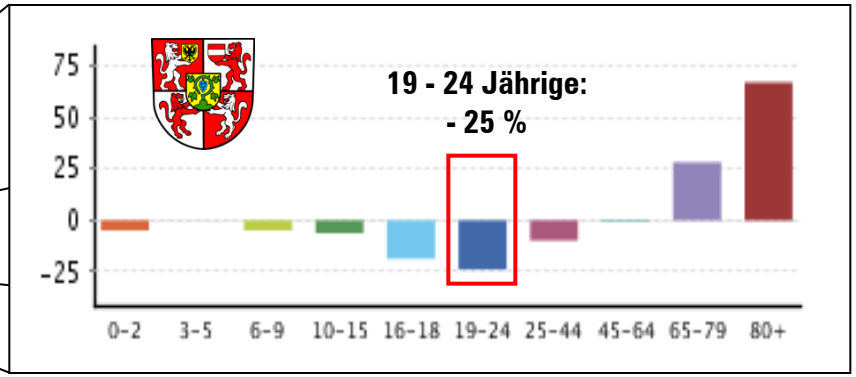

Quelle: http://www.statistik.baden-wuerttemberg.de/Pressemitt/2010055.asp

Quelle: http://www.wegweiser-kommune.de/themenkonzepte/demographie

2.) Handlungsfelder und Maßnahmen

Prognose Studierendenzahlen

BACHELOR (WS 2013/14)	Kapazität	Bewerber
Betriebswirtschaft	58	1.683
Elektrotechnik WS / SS	30 / 40	67 / **240**
Soziale Arbeit	51	2.093

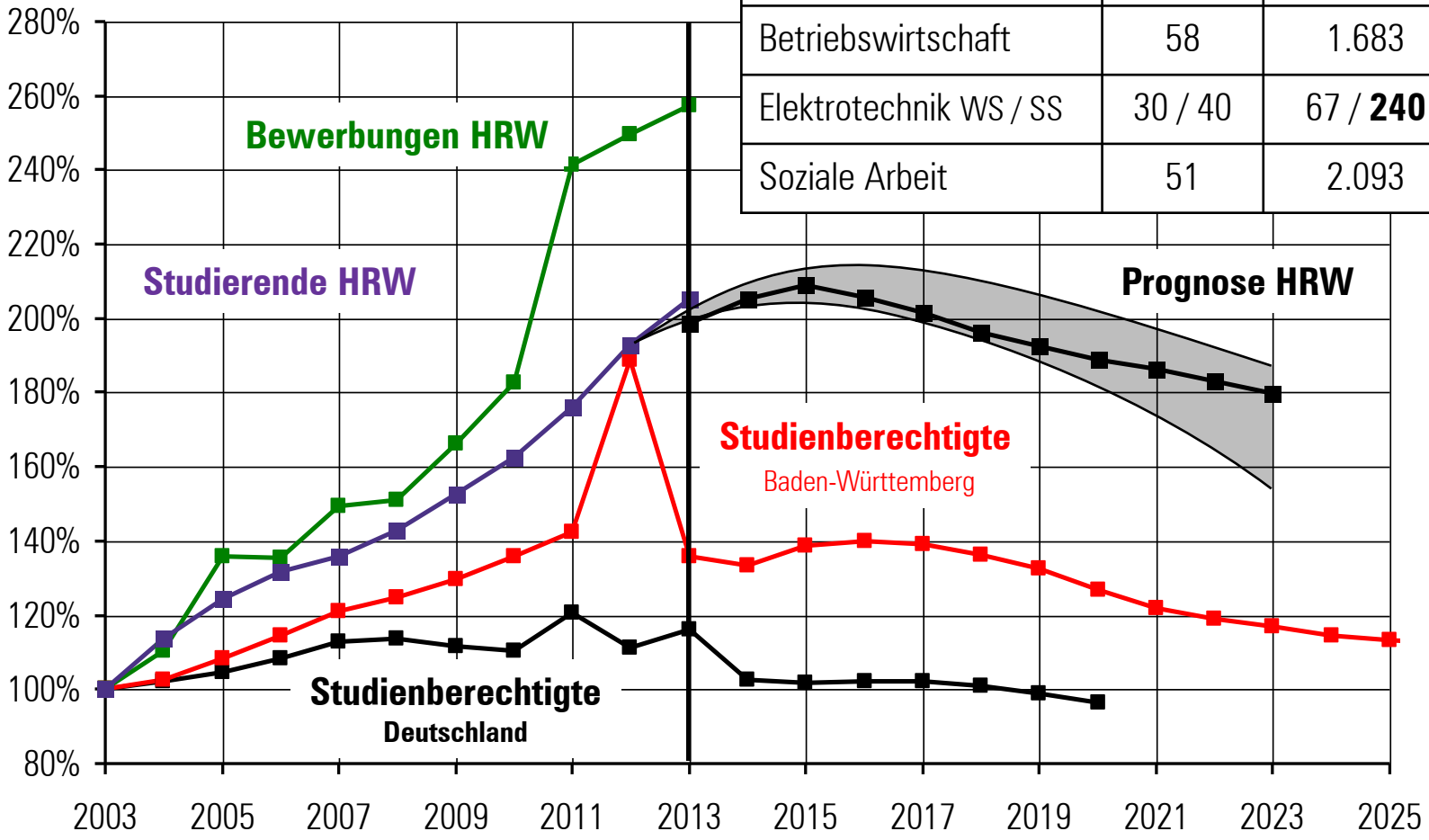

Quelle: Statistisches Landesamt Baden-Württemberg, Schulabgängerzahlen mit Fachhochschulreife und Hochschulreife

Hochschule Ravensburg-Weingarten
Technik | Wirtschaft | Sozialwesen

Internationale Studierende Europa: 165 Studierende (147 in Deutsch, 18 in Englisch), WS 2012/13

Hochschule Ravensburg-Weingarten
Technik | Wirtschaft | Sozialwesen

Internationale Studierende nicht Europa: 268 Studierende (51 in Deutsch, 217 in Englisch), WS 2012/13

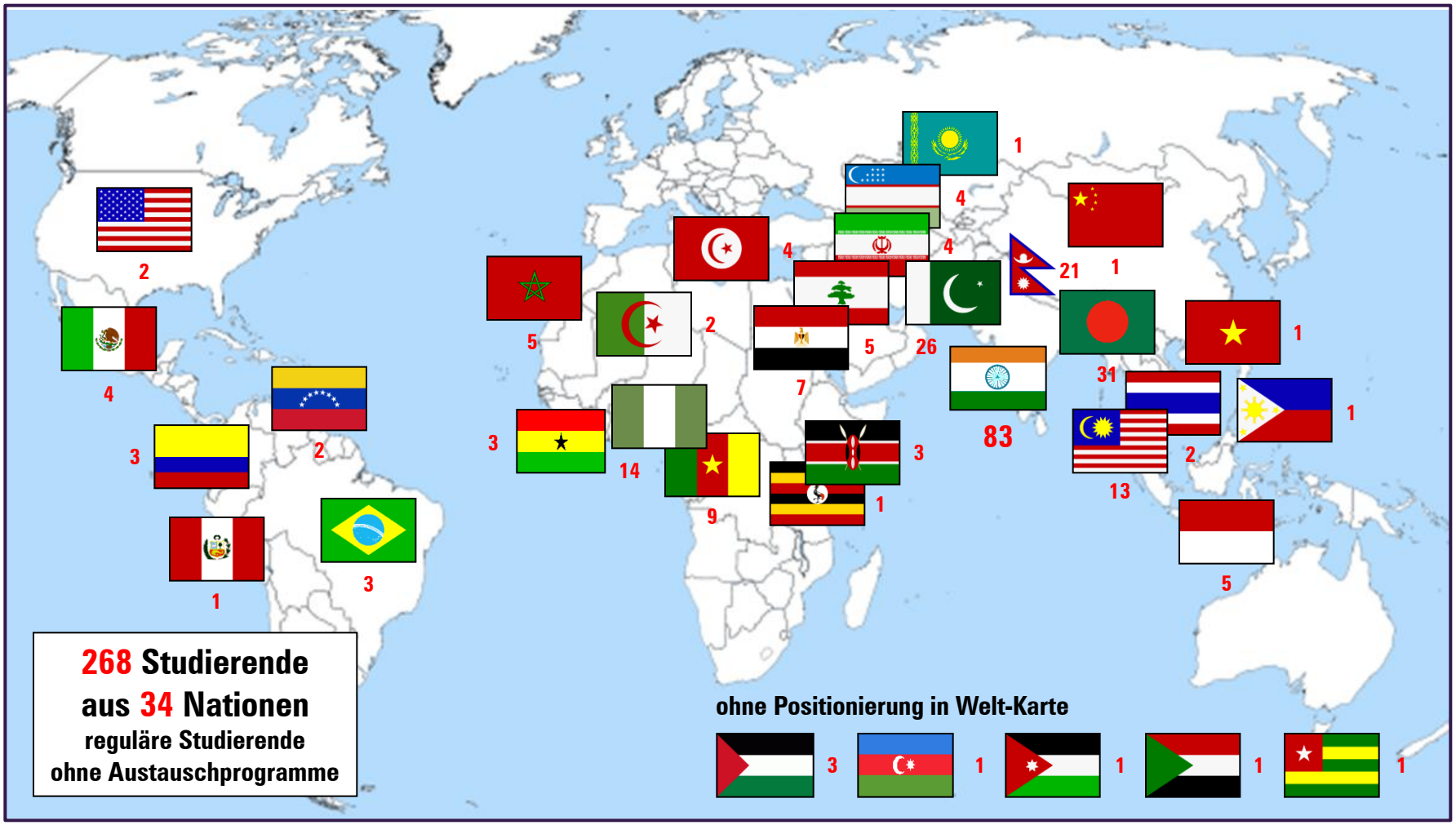

Schulkooperationen in Surat und Jaipur

Swaminarayan-Gurukul Schule (Surat) und Banasthali University (Jaipur)

Jaipur (Platz 10)

3,1 Mio. Einwohner

Banasthali University

Internat für Mädchen

8.000 Schülerinnen

Surat (Platz 8)

4,5 Mio. Einwohner

Swaminarayan-Gurukul

Internat für Jungen

10.000 Schüler

Quelle: http://www.de.wikipedia.org/wiki/Jaipur bzw. Surat

Fazit: Herausforderungen und Aktionen

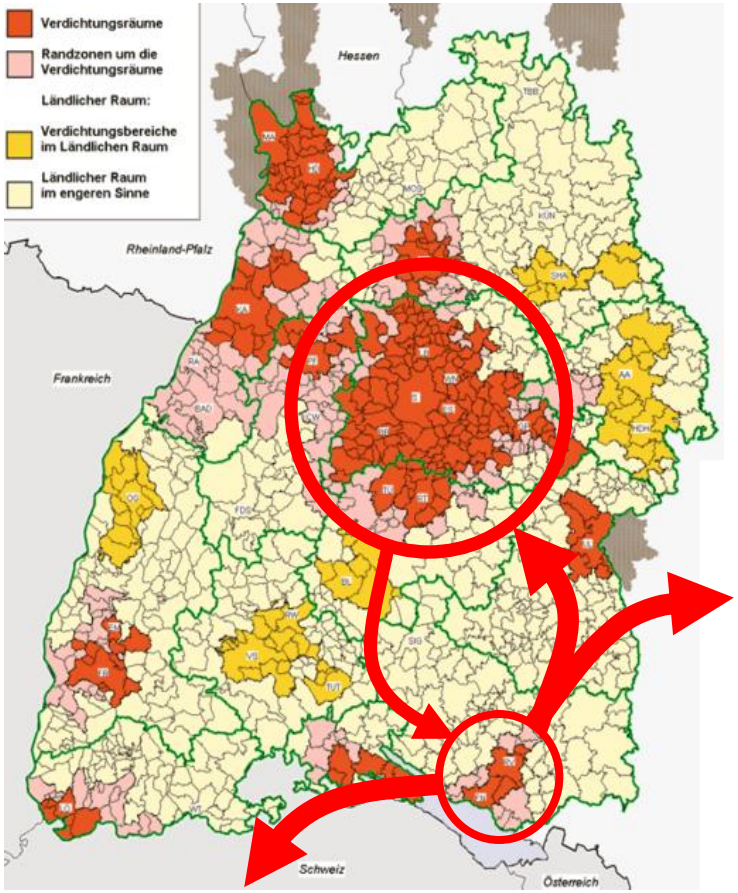

Quelle: http://www.landeskunde-baden-wuerttemberg.de/3376.html

- **Wirtschaftspolitik**

  Schaffung „übergemeindlicher" **Innovations-Zentren**

  Parochialism: ausgeprägte Lokalisierung kontraproduktiv

  Aktion: Technologie-Park, Verkehrsanbindung …

- **Zuwanderungspolitik**

  Immigration als Antwort auf demographischen Wandel

  Paradigmenwechsel: Immigration als Notwendigkeit

  Aktion: Vereinfachte Aufenthalts- und Arbeitserlaubnis, Bürgerbeteiligung, „**Willkommens-Kultur**" …

- **Bildungspolitik**

  Finanzierung: Aufwand durch strategische Zuwanderung

  Förderung des internationalen (studentischen) Lebens

  Aktion: Wohnheime, Mensa, Betreuungspersonal …

Vielen Dank für Ihre Aufmerksamkeit

und Ihr Interesse an den Hochschulen

im Ländlichen Raum